





PROCEDIMIENTO DE APOYO PARA LA GESTIÓN DE LOS SERVICIOS

1. OBJETO	3
2. ALCANCE	3
3. REFERENCIAS / NORMATIVA	3
4. DEFINICIONES	3
5. DESARROLLO DEL PROCEDIMIENTO	4
5.1. GENERALIDADES	4
5.2. DEFINICIÓN DE OBJETIVOS	4
5.2. PLANIFICACIÓN DE LAS ACTUACIONES	4
5.2. EJECUCIÓN DE LOS SERVICIOS	4
6. SEGUIMIENTO, MEDICIÓN Y MEJORA	5
7. ARCHIVO	5
8. RESPONSABILIDADES	6
9. FLUJOGRAMA	7
10. ANEXOS	8
10.1 FORMATO PARA LA ELABORACIÓN DEL INFORME DE REVISIÓN DEL PROCEDIMIENTO DE APOYO PARA LA GESTIÓN DE LOS SERVICIOS	8

 UNIVERSIDAD DE LAS PALMAS DE GRAN CANARIA Escuela de Arquitectura	PROCEDIMIENTO DE APOYO PARA LA GESTIÓN DE LOS SERVICIOS	
	RESPONSABLE: ADMINISTRADOR DEL EDIFICIO	

Ediciones del Documento – PAC03		
Número	Fecha	Justificación
00	04-06-08	Edición Inicial. Reglamento del 4 de junio de 2008, por el que se aprueba el Sistema de Garantía de Calidad Marco (adaptación del los documentos del SGC del Grupo G y A).
01	22-07-08	Adaptación del formato del procedimiento atendiendo a las modificaciones del PAC01 según la primera circular informativa del 2008 (CI 2008/01).
02	09-10-08	Tras las aportaciones del Informe provisional de la ANECA a los Centros Piloto (CI 2008/02).
03	12-12-08	Detección de erratas y especificación de los grupos de interés (CI 2008/03).
04	27-04-09	Modificación, tras las aportaciones de los centros de la ULPGC de los apartados: referencias, desarrollo, responsabilidades, flujograma y anexos. Correcciones en la codificación (CI 2009/01).
05	22-02-12	Actualización del formato del procedimiento, detección de erratas y corrección del número de revisiones oficiales del procedimiento (CI 2012/01).
06	13-12-13	Aprobado en la Comisión de Garantía de Calidad de la Escuela de Arquitectura.
07	22-01-14	Aprobado en la Junta de Centro de la Escuela de Arquitectura.

Elaborado por:	Revisado por:	Aprobado por:	Implantado en:
<i>Gabinete de Evaluación Institucional</i> Fdo: Fecha: 22/01/2014	<i>Dirección de Evaluación Institucional</i> Fdo: Fecha: 22/01/2014	<i>Vicerrectorado con competencias en calidad</i> Fdo: Fecha: 22/01/2014	Fecha: / /

 UNIVERSIDAD DE LAS PALMAS DE GRAN CANARIA Escuela de Arquitectura	PROCEDIMIENTO DE APOYO PARA LA GESTIÓN DE LOS SERVICIOS	
	RESPONSABLE: ADMINISTRADOR DEL EDIFICIO	

1. OBJETO

El **objeto** de este procedimiento es establecer la sistemática que se ha de aplicar en la gestión de los servicios que ofrece la Escuela de Arquitectura con el **propósito** de estar adaptados, permanentemente, a las necesidades y expectativas de sus grupos de interés.

2. ALCANCE

Este procedimiento se aplica, anualmente, a todos los servicios que la Administración del Edificio presta la Escuela de Arquitectura.

3. REFERENCIAS / NORMATIVA

Externa:



- Ley Orgánica 6/2001, de 21 de diciembre de Universidades (LOU).
- Ley 11/2006, de 11 de diciembre, de la Hacienda Pública Canaria.
- Ley Orgánica 4/2007, de 12 de abril, por la que se modifica la Ley Orgánica 6/2001, de 21 de diciembre de Universidades (LOMLOU).
- Ley 30/2007 de 30 de octubre, de Contratos del Sector Público, y Real Decreto Legislativo 1098/2001 de 5 de julio Reglamento General de la Ley de Contratos de las Administraciones Públicas.
- Ley General Presupuestaria.
- Legislación en materia de Prevención de Riesgos Laborales.
- Legislación aplicable en materia de contratación-adquisición de productos y servicios por los organismos públicos.

De la ULPGC:

- Decreto 30/2003, de 10 de marzo, por el que se aprueban los nuevos Estatutos de la Universidad de Las Palmas de Gran Canaria.

De la Escuela de Arquitectura:

- Reglamento Interno de la Escuela de Arquitectura.
- Capítulo 6 del Manual del Sistema de Garantía de Calidad del Centro relativo a la gestión de recursos materiales y servicios.
- Capítulo 7 del Manual del Sistema de Garantía de Calidad del Centro relativo a la gestión de la información.

 UNIVERSIDAD DE LAS PALMAS DE GRAN CANARIA Escuela de Arquitectura	PROCEDIMIENTO DE APOYO PARA LA GESTIÓN DE LOS SERVICIOS	
	RESPONSABLE: ADMINISTRADOR DEL EDIFICIO	

4. DEFINICIONES

Servicios: Actividad llevada a cabo por una organización especializada y destinada a satisfacer las necesidades del proceso enseñanza - aprendizaje.

5. DESARROLLO DEL PROCEDIMIENTO

Los servicios de apoyo a la Escuela de Arquitectura para el desarrollo de la formación que se regulan en este procedimiento son los que se corresponden con la administración del edificios tales como la conserjería, restauración (cafetería, máquinas expendedoras, etc.), mantenimiento instalaciones, limpieza, control de plagas.

5.1. DEFINICIÓN DE OBJETIVOS

Los objetivos o compromisos de los servicios relacionados con la administración del edificio son definidos por el Gerente y el Administrador del Edificio, atendiendo a las necesidades que manifiesten los equipos decanales/directivos de los Centros y unidades (departamentos, servicios generales, etc.), que sean de su competencia y, en general, a las manifestadas por los estudiantes, profesorado y personal de administración y Servicios que realicen las actividades en sus dependencias y a sus derechos.



5.2. PLANIFICACIÓN DE LAS ACTUACIONES

El Administrador del Edificio planifica las actividades de sus servicios en colaboración con las personas asignadas para su ejecución y atendiendo a las condiciones laborales del personal. En ella se especifica los recursos necesarios, los indicadores para su medición y las medidas para subsanar los incumplimientos. La planificación se comunica al personal del servicio.

Los objetivos y compromisos, los indicadores y los mecanismos para subsanar incumplimientos se difunden tanto a toda la comunidad educativa de la Universidad (estudiantes, personal docente e investigador y personal de administración y servicios) como a la sociedad en general, por los canales establecidos para ello.

5.3. EJECUCIÓN DE LOS SERVICIOS

La ejecución de las actividades corresponde al personal asignado, tal y como se especifica en la planificación, la supervisión y coordinación de las actividades corresponde al Administrador del Edificio. Cuando proceda, cualquier usuario de los servicios puede dar parte de anomalías en su ejecución comunicándolo directamente al Administrador del

 UNIVERSIDAD DE LAS PALMAS DE GRAN CANARIA Escuela de Arquitectura	PROCEDIMIENTO DE APOYO PARA LA GESTIÓN DE LOS SERVICIOS	
	RESPONSABLE: ADMINISTRADOR DEL EDIFICIO	

Edificio para su rápida subsanación, en el caso de que el usuario estime conveniente realizar una queja, sugerencia o felicitación formal, se procede tal y como se establece en el *Procedimiento Institucional para la gestión de quejas, sugerencias y felicitaciones*.

6. SEGUIMIENTO, MEDICIÓN Y MEJORA

El Administrador del Edificio procede, anualmente, al control y seguimiento de este procedimiento, elaborando un informe donde se detallan puntos fuertes, débiles y propuestas de mejora sobre la ejecución del procedimiento. Estos documentos son entregados al Subdirector con competencias en calidad para su análisis y custodia.

La medición, análisis y rendición de cuentas de los resultados de la gestión de los servicios se desarrolla siguiendo el *procedimiento de apoyo del centro para el análisis de los resultados y rendición de cuentas*. Asimismo, las propuestas de mejora derivadas, son aplicadas por el Gerente y el Administrador del Edificio en la definición y planificación de los objetivos anuales.

7. ARCHIVO

Tabla 1. Archivos de evidencias

Identificación del registro	Soporte de archivo	Responsable custodia	Tiempo de conservación
Documento acreditativo de la aprobación de los Objetivos de los servicios prestados	Papel/ informático	Administrador del Edificio	6 años
Documento acreditativo de la planificación de las actuaciones de los servicios prestados	Papel/ informático	Administrador del Edificio	6 años
Documentos acreditativos de la implantación de las actuaciones de los servicios prestados	Papel/ informático	Administrador del Edificio	6 años
Documentos acreditativos de la difusión de la planificación y mecanismos y de las actuaciones de los servicios prestados	Papel/ informático	Administrador del Edificio	6 años
Informe de revisión de resultados	Papel/ informático	Coordinador de Calidad	6 años

8. RESPONSABILIDADES

Tabla 2: Responsabilidades de los grupos de interés

Responsables	Grupos de interés representados			
	PDI	PAS	Estudiantes	Agentes externos
Gerente		X		
Administrador del Edificio		X		
Personal de los servicios prestados en el Centro	X	X		

9. FLUJOGRAMA

Procedimiento de apoyo para la Gestión de los Servicios

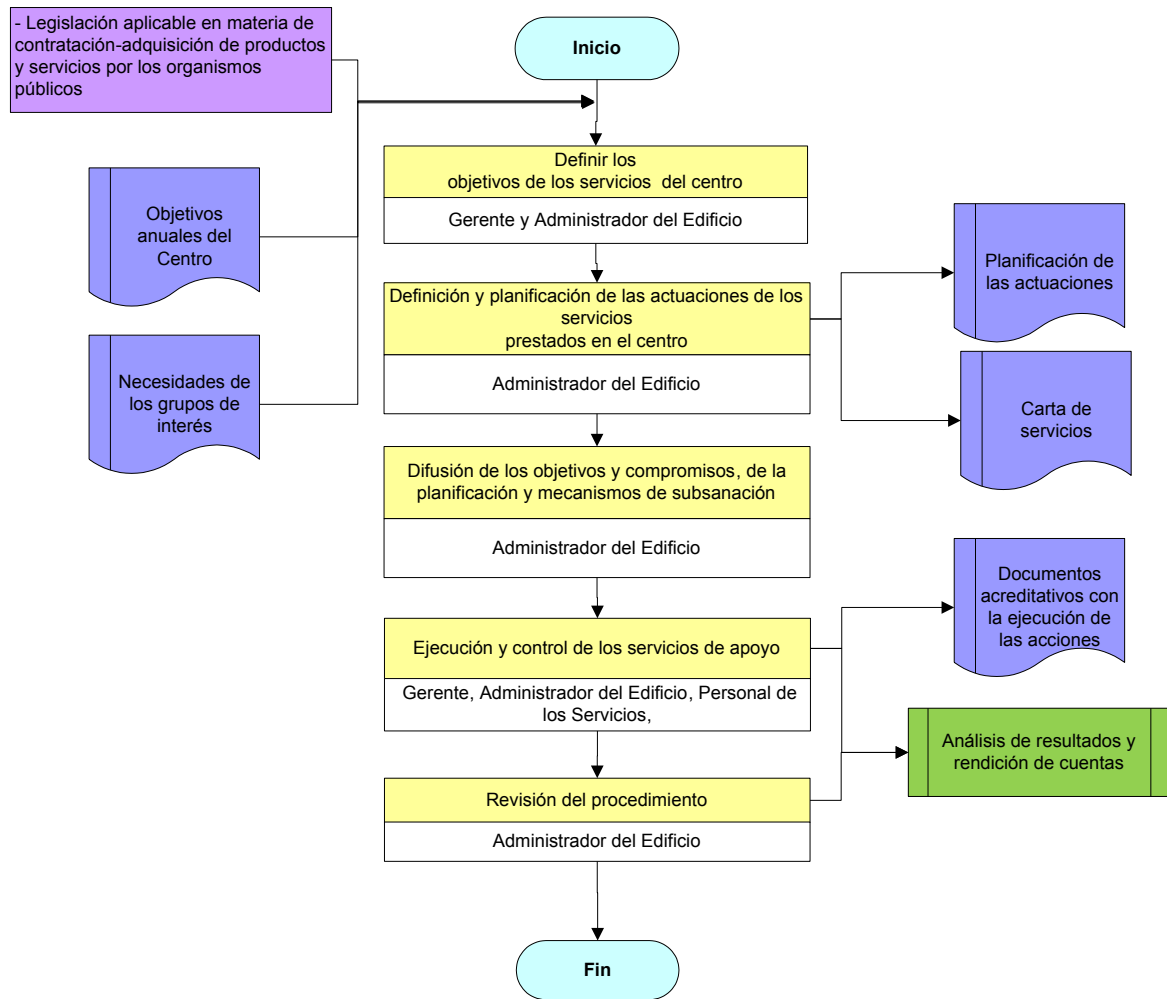

10. ANEXOS

10.1 *FORMATO PARA LA ELABORACIÓN DEL INFORME DE REVISIÓN DEL PROCEDIMIENTO DE APOYO PARA LA GESTIÓN DE LOS SERVICIOS*

1. Puntos débiles del procedimiento

2. Puntos fuertes del procedimiento

3. Propuestas de mejora del procedimiento

Fecha y firma:

El Administrador del Edificio