

JORNADA  
**PAISAJES EN  
TRANSICIÓN**

NOV 22

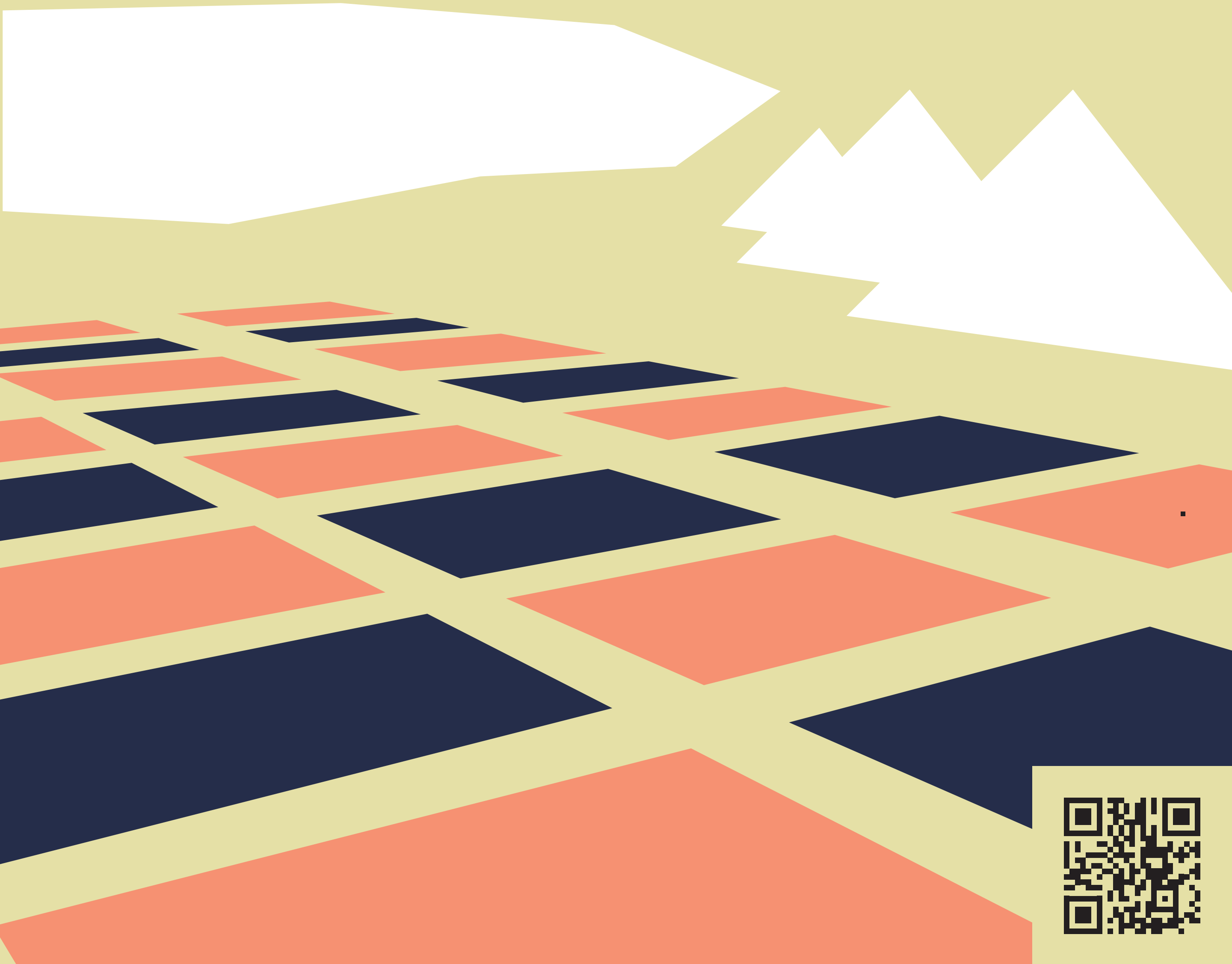

**SALÓN DE ACTOS  
ESCUELA DE ARQUITECTURA**  
Campus Universitario de Tafira.  
Las Palmas de Gran Canaria,  
Las Palmas.

FINANCIADO



CONSEJERÍA  
DE POLÍTICA  
TERRITORIAL  
Y PAISAJE

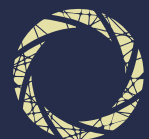

PAISAJE DE  
GRAN CANARIA

ORGANIZA



ULPGC  
Universidad de  
Las Palmas de  
Gran Canaria



ESCUELA DE  
ARQUITECTURA  
DE LAS PALMAS



Departamento de  
Arte, Ciudad  
y Territorio

GESTIONA



Fundación  
Universitaria  
de Las Palmas

09.00

**INAUGURACIÓN****MARÍA INÉS MIRANDA NAVARRO**Consejera de Gobierno de Política Territorial y Paisaje.  
Cabildo de Gran Canaria.

09.15

**PRINCIPIOS BÁSICOS PARA LA REGULACIÓN DE LA IMPLANTACIÓN DE PARQUES EÓLICOS: EL CASO DE LA JONQUERA EN CATALUÑA****MÒNICA BERGUER JORNET**, arquitecta urbanista.**HELENA CRUZ GALLACH**, doctora en geografía.  
Territoris XLM

10.15

**LA AGENDA DE TRANSICIÓN ENERGÉTICA DE GRAN CANARIA COMO HERRAMIENTA DE TERRITORIALIZACIÓN DE LAS FUENTES DE ENERGÍAS RENOVABLES****ALEXIS LOZANO MEDINA**, ingeniero Industrial.Director Insular de Energía y Clima.  
Cabildo de Gran Canaria**PAUSA CAFÉ**

11.30

**PLANIFICACIÓN ENERGÉTICA COMO MECANISMO PARA UN FUTURO SOSTENIBLE Y RESILIENTE. EL CASO DE GRAN CANARIA****SANTIAGO DÍAZ RUANO**, doctor en ingeniería industrial.

Jefe de sección del departamento de Energías Renovables del Instituto Tecnológico de Canarias

12.15

**BASES PAISAJÍSTICAS PARA UNA ESTRATEGIA INSULAR DE ORDENACIÓN ENERGÉTICA EN GRAN CANARIA****VÍCTOR QUEVEDO DOMÍNGUEZ**, arquitecto.Responsable de la Unidad de Planeamiento de desarrollo territorial y urbanístico.  
Servicio Técnico de Planeamiento y Paisaje. Consejería de Política Territorial y Paisaje.  
Cabildo de Gran Canaria**VÍCTOR DELISAU PIZARRO**, doctor arquitecto.Servicio Técnico de Planeamiento y Paisaje. Consejería de Política Territorial y Paisaje.  
Cabildo de Gran Canaria

13.00

**PARTICIPA****MÒNICA BERGUER JORNET**, arquitecta urbanista.

Territoris XLM

**HELENA CRUZ GALLACH**, doctora en geografía.

Territoris XLM

**SANTIAGO DÍAZ RUANO**, doctor en ingeniería industrial.

Jefe de sección del departamento de Energías Renovables del Instituto Tecnológico de Canarias

**ALEXIS LOZANO MEDINA**, ingeniero Industrial.

Director Insular de Energía y Clima.

Cabildo de Gran Canaria

**VÍCTOR QUEVEDO DOMÍNGUEZ**, arquitecto.Responsable de la Unidad de Planeamiento de desarrollo territorial y urbanístico.  
Servicio Técnico de Planeamiento y Paisaje. Consejería de Política Territorial y Paisaje.  
Cabildo de Gran Canaria

Cabildo de Gran Canaria

**VÍCTOR DELISAU PIZARRO**, doctor arquitecto.Servicio Técnico de Planeamiento y Paisaje. Consejería de Política Territorial y Paisaje.  
Cabildo de Gran Canaria**MODERA****NOEMÍ TEJERA MUJICA**, arquitecta y urbanista.Servicio Técnico de Planeamiento y Paisaje. Consejería de Política Territorial y Paisaje.  
Cabildo de Gran Canaria**MESA DE DEBATE**